Rodinný dům - Boženka

Domky CZ
Budujeme domovy

Počet místností:	**5 + 1 + garáž**
Vnější rozměry:	**9,5 x 8,5 m**
	+ garáž 4 x 6m
Zastavěná plocha:	**103,9 m2**
Užitná plocha:	**150,4 m2**
Sklon střechy:	**38°**
Výška hřebene:	**7,1 m**

Půdorys I.NP + II.NP

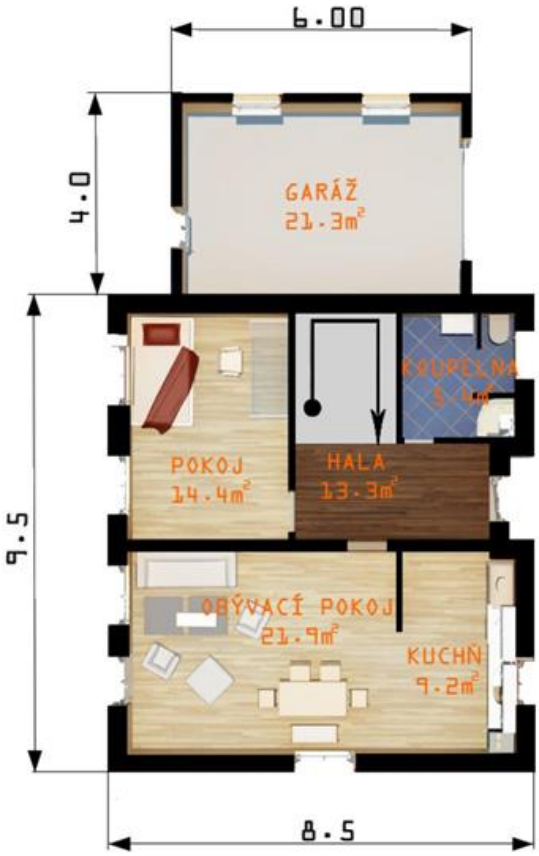

Název místnosti	m2
I.NP	
Obývací pokoj	21,9
Kuchyň	9,2
Hala	13,3
Koupelna + WC	5,4
Pokoj	14,4
Garáž	21,3
II.NP	
Ložnice	16,5
Pokoj	13,6
Pokoj	14,7
Koupelna	10,5
Chodba	4,2
Celkem	**145,0**

Pohled přední

Pohled zadní

Pohled boční zprava

Pohled boční zleva